

VÝKAZ DOSAVADNÍHO A NOVÉHO STAVU ÚDAJŮ KATASTRU NEMOVITOSTÍ

Dosavadní stav				Nový stav												
Označení pozemku parc. číslem	Výměra parcely		Druh pozemku Způsob využití	Označení pozemku parc. číslem	Výměra parcely		Druh pozemku Způsob využití	Typ stavby Způsob využití	Způsob určení výměr	Porovnání se stavem evidence právních vztahů						
	ha	m <sup>2</sup>			ha	m <sup>2</sup>				Díl přechází z pozemku označeného v katastru nemovitostí	Číslo listu vlastnictví	Výměra dílu		Označení dílu		
												ha	m <sup>2</sup>			
273	1	69	17	lesní poz	273/1	1	12	28	lesní poz		0	273	26	1	12	28
					273/2		51	11	lesní poz		0	273	26		51	11
					273/3		4	20	ostat. pl. ostat. kom.		2	273	26		4	20
					273/4		1	58	ostat. pl. ostat. kom.		0	273	26		1	58
279/1	32	82	94	lesní poz	279/1	32	79	76	lesní poz		0	279/1	10001	32	79	76
					279/6		3	18	ostat. pl. ostat. kom.		0	279/1	10001		3	18
802		54	17	ostat. pl. ostat. kom.	802/1		40	31	ostat. pl. ostat. kom.		0	802	10001		40	31
					802/2		8	41	ostat. pl. ostat. kom.		0	802	10001		8	41
					802/3		5	45	ostat. pl. ostat. kom.		0	802	10001		5	45
	35	06	28			35	06	28								

Zpřesnění geometrického a polohového určení pozemků podle § 50 odst. 1 písm.a) katastrálního zákona navržené v tomto geometrickém plánu lze v katastru nemovitostí provést jen na základě souhlasného prohlášení.

<p><b>GEOMETRICKÝ PLÁN pro</b> rozdělení pozemku, průběh vlastníky zprecizované hranice pozemků</p>	Geometrický plán ověřil úředně oprávněný zeměměřický inženýr:	Stejnopis ověřil úředně oprávněný zeměměřický inženýr:
	Jméno, příjmení: Ing. Tomáš Jehlička	Jméno, příjmení: Ing. Tomáš Jehlička
	Číslo položky seznamu úředně oprávněných zeměměřických inženýrů: 2352/07	Číslo položky seznamu úředně oprávněných zeměměřických inženýrů: 2352/07
	Dne: 4. září 2023 Číslo: 185/A/2023	Dne: 13. září 2023 Číslo: 193/A/2023
Náležitostmi a přesností odpovídá právním předpisům.	Tento stejnopis odpovídá geometrickému plánu v elektronické podobě uloženému v dokumentaci katastrálního úřadu.	
<p>Vyhotovitel: Ing. Tomáš Jehlička Vrcha 237, Sobětuchy tel.: 737 935 502 email: jehlicka@geojehlicka.cz</p> <p>Číslo plánu: 259-89/2023</p> <p>Okres: Chrudim</p> <p>Obec: Libkov</p> <p>Kat. území: Libkov u Nasavrku</p> <p>Mapový list: KMD - Chotěboř 0-1/43</p> <p>Dosavadním vlastníkům pozemků byla poskytnuta možnost seznámit se v terénu s průběhem navrhovaných nových hranic, které byly označeny předepsaným způsobem: dočasně kolík-bod ohrožen lesnickou činností</p>	<p>Katastrální úřad souhlasí s očišтовáním parcel.</p> <p>Bc. Kateřina Šnajdrvintová KÚ pro Pardubický kraj, KP Chrudim PGP-1595/2023-603 2023.09.13 09:07:55 +02'00'</p>	<p>Ověření stejnopisu geometrického plánu v listinné podobě.</p> 

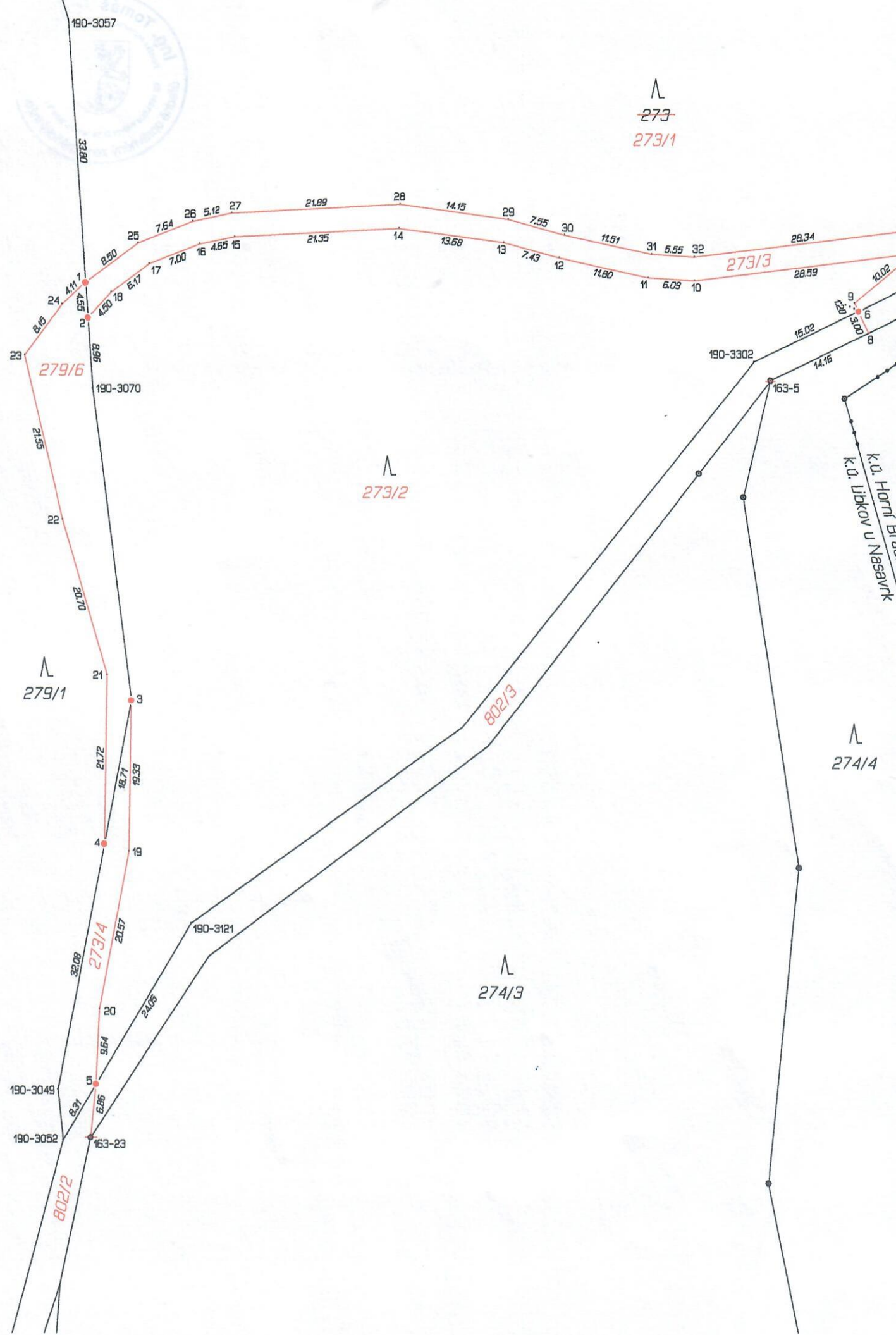
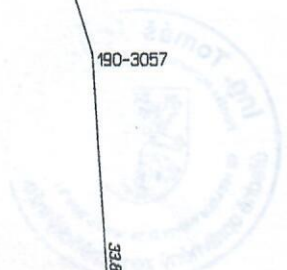

190-3057

00380

273  
273/1

23 24 25 26 27 28 29 30 31 32 33  
8.15 4.11 7 8.50 7.64 5.12 21.89 14.15 7.55 11.51 5.55 28.34  
4.30 6.17 7.00 4.65 15 21.35 13.68 7.43 11.80 6.09 10 28.59 10.02

279/6

190-3070

190-3302

163-5

273/2

279/1

21

22

01.70

21.72

18.71

19.33

4

19

273/4

190-3121

802/3

274/4

274/3

190-3049

190-3052

5

6.86

9.64

802/2

20

24.05

32.09

20.57

K.Ú. Horní Bradiš  
K.Ú. Lískov u Nasavrk

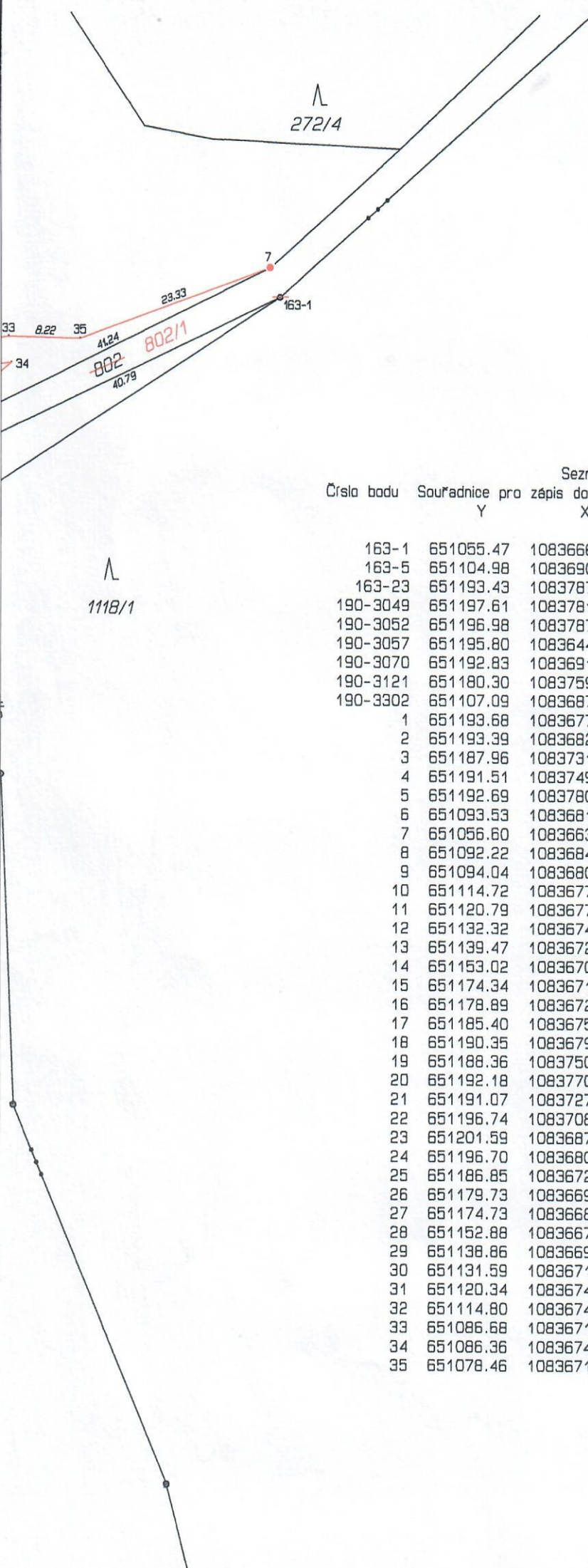

Seznam souřadnic (S-JTSK)

Číslo bodu	Souřadnice pro zápis do KN		Kód kv.	Souřadnice určené měřením		Poznámka
	Y	X		Y	X	
163-1	651055.47	1083666.54	3			
163-5	651104.98	1083690.37	3			
163-23	651193.43	1083787.30	3			
190-3049	651197.61	1083781.19	8			
190-3052	651196.98	1083787.61	8			
190-3057	651195.80	1083644.08	8			
190-3070	651192.83	1083691.31	8			
190-3121	651180.30	1083759.89	8			
190-3302	651107.09	1083687.96	8			
1	651193.68	1083677.79	3			
2	651193.39	1083682.36	3			
3	651187.96	1083731.33	3			
4	651191.51	1083749.69	3			
5	651192.69	1083780.49	3			
6	651093.53	1083681.51	3			
7	651056.60	1083663.15	3			
8	651092.22	1083684.23	3			
9	651094.04	1083680.45	3			
10	651114.72	1083677.54	3			
11	651120.79	1083677.12	3			
12	651132.32	1083674.60	3			
13	651139.47	1083672.62	3			
14	651153.02	1083670.82	3			
15	651174.34	1083671.92	3			
16	651178.89	1083672.83	3			
17	651185.40	1083675.37	3			
18	651190.35	1083679.04	3			
19	651188.36	1083750.67	3			
20	651192.18	1083770.87	3			
21	651191.07	1083727.99	3			
22	651196.74	1083708.08	3			
23	651201.59	1083687.09	3			
24	651196.70	1083680.57	3			
25	651186.85	1083672.72	3			
26	651179.73	1083669.99	3			
27	651174.73	1083668.93	3			
28	651152.88	1083667.81	3			
29	651138.86	1083669.70	3			
30	651131.59	1083671.72	3			
31	651120.34	1083674.16	3			
32	651114.80	1083674.50	3			
33	651086.68	1083671.09	3			
34	651086.36	1083674.03	3			
35	651078.46	1083671.29	3			

1118/1